Baryton in B♭

Červené jablúčko

zpívaná polka
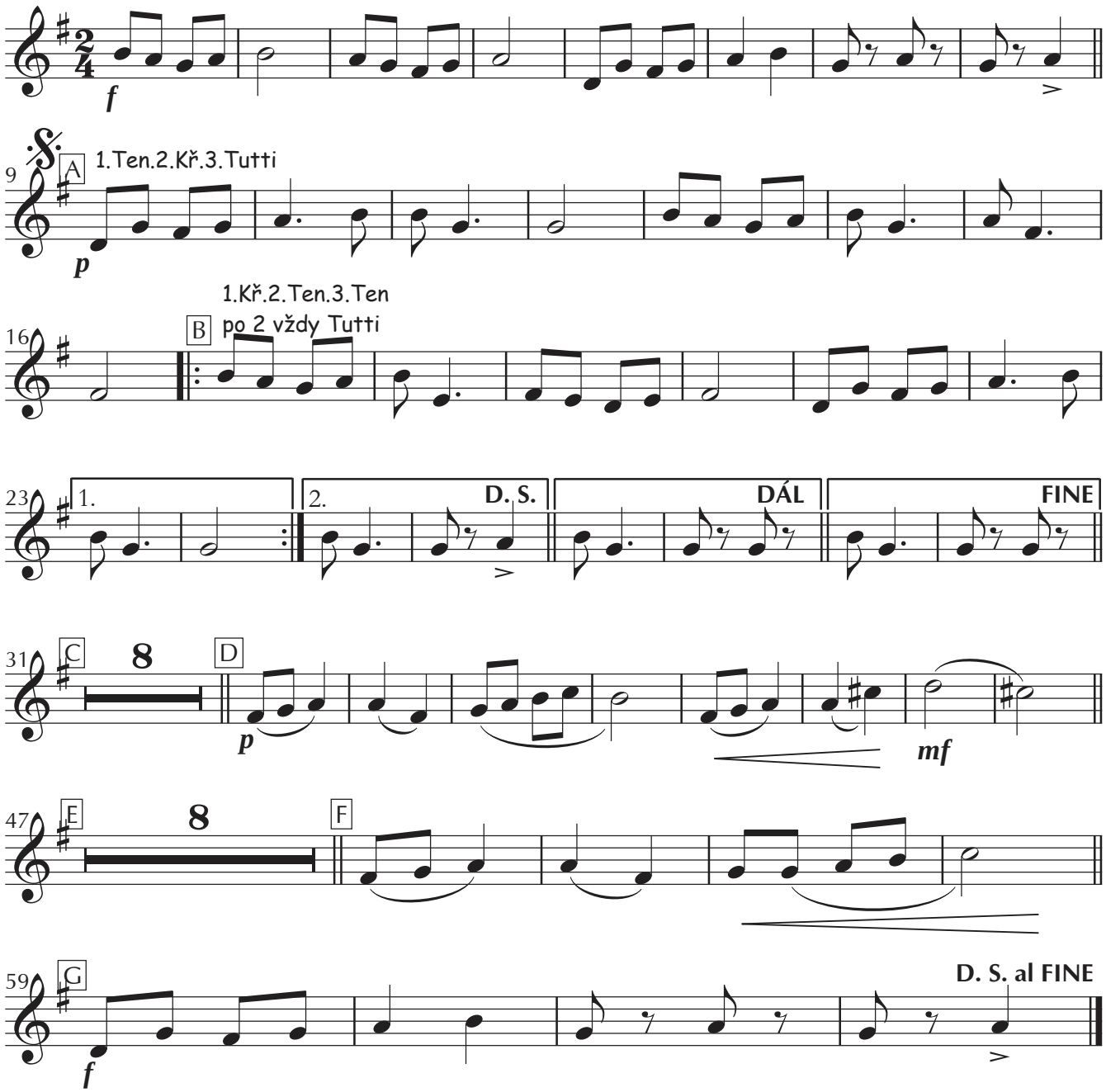
lidová píseň
arr.: Luboš Řehánek