Trombon in B♭
melodický

Červené jablúčko

zpívaná polka
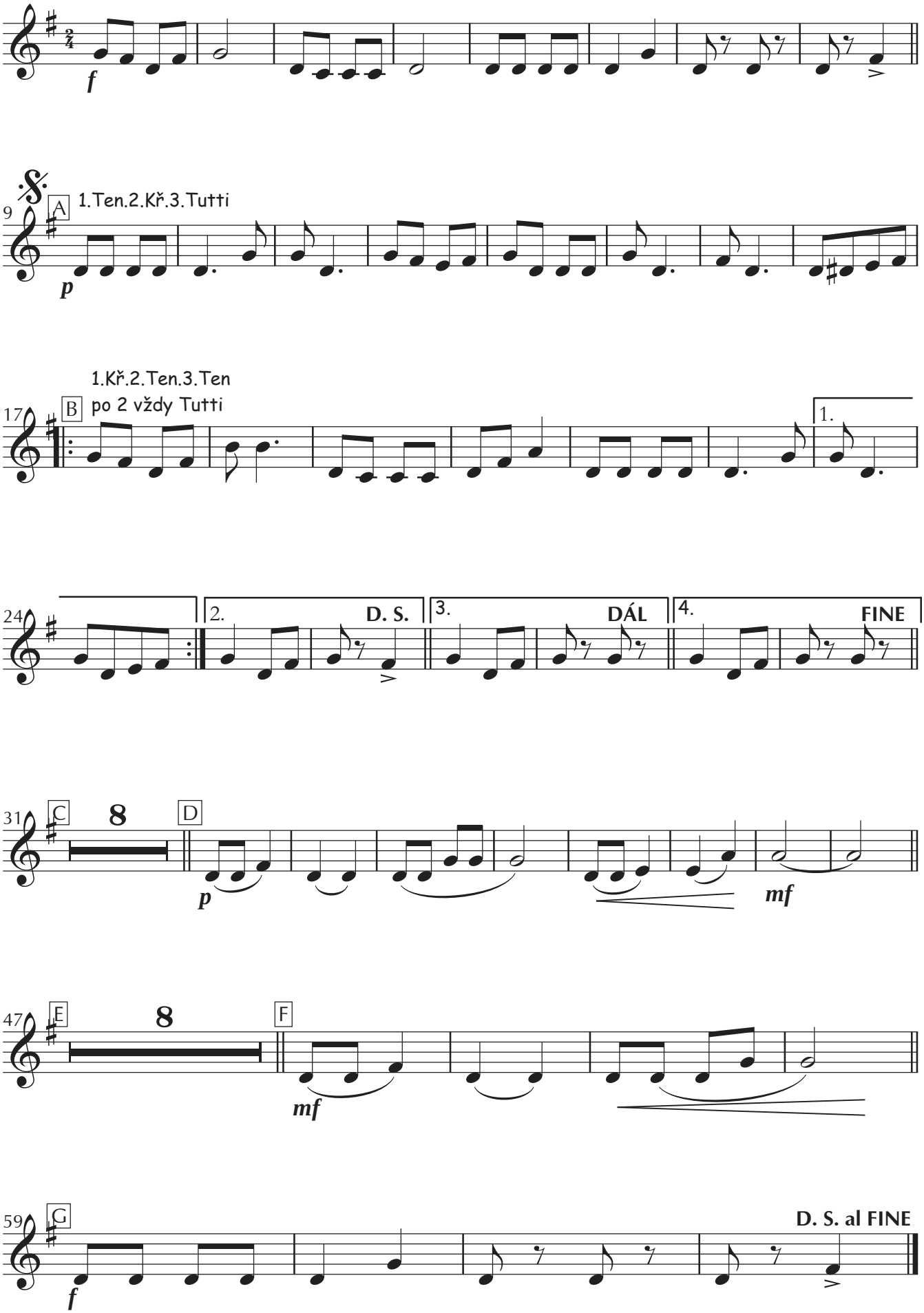
lidová píseň
arr.: Luboš Řehánek